

# Neuerungen in Microsoft Dynamics NAV 2013

Für kleine und mittelständische Betriebe ist es heute wichtiger als je zuvor, Unternehmenslösungen einzusetzen, die ihren Erfolg nachhaltig unterstützen. Microsoft Dynamics® NAV 2013 ist die rundum erneuerte ERP-Software von Microsoft®, mit der Sie mehr Kontrolle erhalten, um Ihre Margen zu verbessern und Ihr Wachstum zu fördern.

## Ihr Nutzen

**Leistungsstarke Anwendungsfunktionalität** für Liquiditätsprognosen, Kostenrechnung oder die Visualisierung von Zeitplänen sowie neue Abfragen und Diagramme erleichtern Ihnen nicht nur den Zugriff auf zentrale Geschäftsdaten, sondern auch deren Auswertung und Darstellung. Auf diese Weise erhalten Sie mehr Transparenz in den Abläufen, die Ihr Unternehmen bestimmen, und können sie besser kontrollieren.

**Höhere Margen** sind die Folge, wenn Ihre Mitarbeiter wirklich effizient und produktiv arbeiten können. Neue Funktionen und Erweiterungen wie der Microsoft Dynamics NAV 2013-Webclient und der SharePoint®-Client, aber auch die verfeinerte rollenbasierte Funktionalität und eine insgesamt höhere Flexibilität im Finanzmanagement ermöglichen Ihnen, mehr Benutzern in Ihrer Organisation Zugriff auf Ihre leistungsfähige Unternehmenslösung zu geben.

**Eine kürzere Time-to-Value** ergibt sich aus der leichten Einführung und Erlernbarkeit von Microsoft Dynamics NAV 2013 – unabhängig davon, ob Sie sich für eine Bereitstellung im eigenen Unternehmen (On-Premise) oder für einen Dienst aus der Cloud entscheiden.

## Wir unterstützen Sie

Ein wichtiger Indikator für Ihren Erfolg ist nachhaltiges, langfristiges Wachstum. Der Weg dorthin führt über kluge Investitionen – unter anderem in Ihre IT-Infrastruktur. Um diese optimal zu schützen, bietet Ihnen der Microsoft Dynamics Business Ready Enhancement Plan (BREP) folgende Vorteile:

- Upgrade auf neueste Technologien – für eine kontinuierlich hohe Produktivität

- Steigerung des Werts für Ihre IT-Investitionen
- Klare Technologie-Roadmap, sodass Sie zu den Ersten zählen, die von Innovationen profitieren

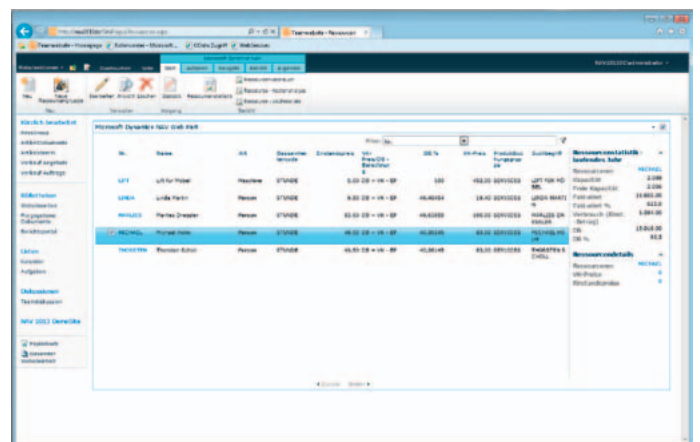

Integration von Microsoft SharePoint in Microsoft Dynamics NAV 2013

## Geben Sie Ihren Mitarbeitern mehr Kontrolle

Schneller, komfortabler Zugang zu Informationen. Reibungslose Zusammenarbeit. Alles für erfolgsorientierte Unternehmenssteuerung.

**Kostenrechnung:** Schlüssel Sie die Leistung und Entwicklung Ihres Unternehmens auf, indem Sie Soll- und Ist-Situation für Betriebskosten, Abteilungsbudgets sowie Produkte und Projekte überwachen. Konsolidieren Sie Kosteninformationen in der Finanzbuchhaltung und weisen Sie Kosten verschiedenen Kostenstellen und -trägern zu. Ergreifen Sie bei Budgetabweichungen sofort die richtigen Gegenmaßnahmen.

**Liquiditätsprognosen:** Analysieren Sie Ihren Cashflow und reagieren Sie schnell auf unvorhergesehene Ereignisse. Dank integrierter Werkzeuge kennen Sie jederzeit die aktuelle Finanzsituation, Ihre kurzfristige Liquidität und alle Einnahmen und Ausgaben. Erstellen Sie mehrere Liquiditätsprognosen für unterschiedliche Zeiträume, und stellen Sie rollenspezifische Cashflowdaten für einzelne Mitarbeiter bereit.

**Montageverwaltung:** Optimieren Sie Ihre Lagerbestände und stärken Sie Ihren Kundenservice durch individuelle Assemble-to-Order- und Assemble-to-Stock-Prozesse. Die Montageverwaltung ist nahtlos in alle weiteren Supply-Chain-Funktionen von Microsoft Dynamics NAV wie Verkauf, Vorratsplanung, Lagerverwaltung, Artikelverfolgung und Logistik integriert, sodass Sie Ihre Abläufe straffen, die Kosten senken und Aufträge schneller erfüllen können.

**Verbessertes Reporting:** Nutzen Sie die neuen Reportingfunktionen, die dank der engeren Verknüpfung zwischen Microsoft Dynamics NAV 2013, Microsoft Excel und weiteren Microsoft-Technologien noch leistungsfähiger sind, und stärken Sie so die Produktivität und Entscheidungsfindung im gesamten Unternehmen.

**Artikelverfügbarkeit nach Zeitachse und Ereignis:** Analysieren und steuern Sie die Artikelverfügbarkeit mit den neuen Visualisierungsfunktionen von Microsoft Dynamics NAV 2013, zum Beispiel mit der Zeitachsendarstellung. Sie erhalten auf Knopfdruck eine grafische Ansicht der erwarteten Bestände für einen bestimmten Artikel oder eine SKU in einem von Ihnen gewählten Zeitraum oder anhand von ausgewählten Bedarfs- oder Lieferereignissen.

**Verbesserte Vorratsplanung:** Gewinnen Sie mehr Kontrolle über die Planungsvorschläge und optimieren Sie die Auffüllung auf Basis von Lagerkosten oder Einstandspreisen. Zu den Verbesserungen zählen auch neue Wiederbestellperiodenfelder für Zeitrahmen, Neuplanungsperiode, Loskumulierungsperiode und Überlauflevel.

**Optimierte Lagerabläufe:** Profitieren Sie von einer Integration zwischen Fertigung, Lagerverwaltung, Servicemanagement und Montageverwaltung, um die Präzision im Lager zu erhöhen und Bestände zu reduzieren, sodass Sie mehr Kapital für andere Investitionen nutzen können. Steuern Sie Umlagerungsprozesse noch effizienter, und stimmen Sie die Auslieferung von Serviceartikeln auf Ihre Lagerabläufe ab.

**Projekt- und Servicemanagement:** Erhöhen Sie die Transparenz und Kontrolle bei der Berechnung von unfertiger Arbeit und in Ihren Serviceprozessen, indem Sie die gesamte Bedarfs- und Bestandssituation je Artikel anzeigen lassen.

**Microsoft OneNote-Integration:** Nutzen Sie dieses flexible Produktivitätswerkzeug direkt in den einzelnen Rollencentern von Microsoft Dynamics NAV 2013, um beispielsweise Hilfedateien und informative Nachrichten zu erstellen und um Dateien wie Bilder, Videos und andere „unstrukturierte“ Informationen effizienter im Team zu bearbeiten.

### Senken Sie die Kosten und steigern Sie die Effizienz

Mehr Produktivität für Ihre Mitarbeiter. Vereinfachung von alltäglichen Prozessen. Ihre Ergebnisse: niedrigere Betriebsausgaben, verbesserte Liquidität.

**Neuer Microsoft SharePoint- und Webclient:** Geben Sie Ihren Benutzern mit jedem Endgerät, das einen Webbrowser unterstützt, Zugriff auf Microsoft Dynamics NAV. Der Microsoft Dynamics NAV 2013-Webclient, eine vereinfachte Version des RoleTailored Clients, eignet sich insbesondere für Gelegenheitsbenutzer, um direkt und sicher auf relevante Informationen zuzugreifen – ganz ohne aufwändige Systemanpassungen. Über Microsoft SharePoint können Sie zudem Websites einrichten, um Daten, Informationen und Berichte aus Microsoft Dynamics NAV 2013 für andere Benutzer sowohl innerhalb als auch außerhalb Ihres Unternehmens bereitzustellen. Alle Änderungen an Microsoft Dynamics NAV 2013-Seiten auf einer SharePoint-Website werden sofort in Microsoft Dynamics NAV 2013 abgebildet.

**Verbesserte rollenbasierte Benutzeroberfläche:** Stellen Sie Ihren Mitarbeitern einen optimierten RoleTailored Client zur Verfügung – mit neuen Diagrammfunktionen und anderen Erweiterungen, die die Produktivität steigern.

- **Diagramme für Endanwender:** Profitieren Sie von den einzigartigen Diagramm- und Visualisierungsfunktionen, um Daten aus allen Bereichen Ihres Unternehmens anzuzeigen und verständlich aufzubereiten, und treffen Sie schnellere, fundierte Entscheidungen. Flexibel konfigurierbare Diagrammtypen und Darstellungsfunktionen ermöglichen den Anwendern, per Drill-down in die Details zu verzweigen und so ihre Analysen zu verbessern und die Kontrolle zu erhöhen. Neue Werkzeuge für die Konfiguration und Datenkonsolidierung sowie neue Diagrammtypen erweitern die Visualisierungsmöglichkeiten in den einzelnen Rollencentern oder anderen Bereichen der Anwendung. Weitere Funktionen sind die einfache Änderung von Diagrammdefinitionen, 3D-Anzeige, Achsendrehung und Diagrammausdrucke. Diagramme lassen sich aus jeder beliebigen Liste erstellen, indem Sie einfach das Anzeigeformat wechseln. Zudem können Sie Infoboxen mit anpassbaren Diagrammen hinzufügen.
- **Gruppierung auf Pages:** Neue Funktionalität, die die Anzeige von Inhalten in Tabellenform ermöglicht.

- **Abfragen:** Eine Datapump-Funktion verbessert das Ad-hoc-Reporting durch leichteren Zugriff auf Daten in Microsoft Dynamics NAV 2013 oder mittels Webservices auf Daten in anderen Anwendungen wie Microsoft Excel oder PowerPivot.

**Odata:** Der Webservice für das Open Data Protocol ermöglicht die eigene Entwicklung professioneller Self-Service-Lösungen für Business Intelligence.

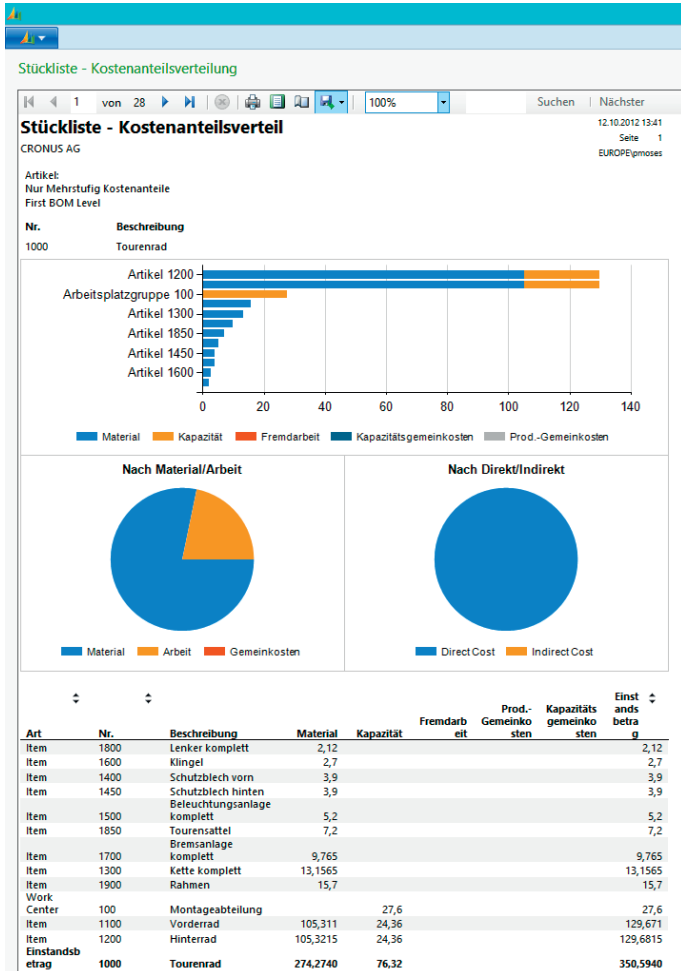

Dank der neuen Diagramm- und Visualisierungsfunktionen können Benutzer Daten und KPIs aus allen Unternehmensbereichen in ihrem Rollencenter einsehen, auswerten und als Entscheidungsgrundlage verwenden.

**Visuelle Überarbeitung des Clients in Anlehnung an Office 2010:** Der Aktionsbereich, der von Grund auf neu gestaltet und in ‚Menüband‘ umbenannt wurde, und die Verbesserungen an den Inforegistern und Infoboxen tragen zu einer noch leichteren Bedienung von Microsoft Dynamics NAV 2013 bei.

**Verbesserte Benutzerproduktivität:** Eine Vielzahl von verbesserten Aktionen in Microsoft Dynamics NAV 2013, die Benutzer bereits aus anderen Microsoft-Produkten kennen (beispielsweise „Alles auswählen“, „Kopieren/Einfügen“, „Verknüpfung teilen/kopieren“, „Suche“ oder „Schnelleingabe“), sowie die Möglichkeit, Filterformeln zu erfassen

und Variablen zu speichern, sorgen für intelligenteres, effizienteres Arbeiten.

**Neudesign der Sachkontenbuchungssperre und der Dimensionsbuchung und -speicherung:** Beschleunigen Sie den Buchungsprozess, indem Sie mehr Benutzern erlauben, Aufträge und Bestellungen gleichzeitig zu buchen. Verbessern Sie Ihre Analysen durch stabilere Funktionen für das Speichern von Datendimensionen.

### Stellen Sie Ihr Unternehmenswachstum auf eine sichere Basis

Kürzere Time-to-Value. Flexibilität für Anpassungen und neues Wachstum. Niedrige IT-Kosten dank ganzheitlicher, zuverlässiger Microsoft-Plattform.

**Erweiterungen für Business Intelligence und Reporting:** Erstellen Sie Berichte einfacher und schneller – mit dynamischer Sortierung und KPI-Visualisierungen, sodass jedes Team Daten auf die bevorzugte Art und Weise analysieren kann. Verkürzen Sie die Time-to-Value: Das Microsoft Excel® Add-in ermöglicht die Nutzung von PowerPivot und anderen leistungsstarken Analysewerkzeugen, um professionelle Berichte ganz nach Ihren Wünschen zu erstellen. Neue Funktionen für die Einbettung von Schriftarten in PDF-Dateien und für die Farbgestaltung sorgen für die einheitliche Darstellung auf Monitor oder Ausdruck.

**Einfachere Bereitstellung:** Dank der Verbesserungen und neuen Werkzeuge von Microsoft Dynamics NAV 2013 werden Setup und Bereitstellung der Lösung erleichtert – von der Installation der Produkt-DVD bis zur Einrichtung der Datenbank. Zudem übernimmt der neue Data Access Layer mittels ADO.NET die Kommunikation zwischen Microsoft Dynamics NAV 2013 und Microsoft SQL Server. Zahlreiche manuelle Schritte sind beseitigt worden, was die Bereitstellung beschleunigt und Ihren IT-Mitarbeitern mehr Zeit für andere Aufgaben gibt.

**Unicode-Unterstützung für Microsoft Dynamics NAV 2013:** Dringen Sie in neue und wachsende Märkte vor und unterstützen Sie Ihren grenzüberschreitenden Handel.

**Microsoft Dynamics NAV-Verwaltung:** Nutzen Sie das neue Server-Administrationswerkzeug, das einfach in die Microsoft-Verwaltungskonsolle eingebunden wird, und Windows PowerShell™, eine aufgabenbasierte Befehlszeilenshell- und Skriptsprache, die auf Basis von Microsoft .NET Framework entwickelt wurde. Durch ein weiteres neues Konzept können Sie auf den Active Directory-Verzeichnisdienst verzichten, sodass Benutzer als lokale Microsoft Dynamics NAV-Benutzer geführt werden können.

**Rapid Start für Microsoft Dynamics NAV 2013:** Profitieren Sie von schnelleren Implementierungen durch leistungsfähige Assistenten für das Setup Ihrer Lösung.

**Vereinfachte MwSt.-Compliance und Reporting:** Setzen Sie veränderte Steuergesetzgebungen einfach und schnell im System um, indem Sie definieren, welche Stammdaten aktualisiert werden müssen, alte Informationen mit neuen Buchungsgruppen abgleichen und die Änderungen direkt auf offene Belege und Buchungsblattzeilen anwenden – alles mit nur einigen wenigen Klicks.

### **Unternehmen ändern sich**

**Übernehmen Sie das Ruder:** Gestalten Sie Ihre Zukunft und bleiben Sie bei Wandel und Veränderungen stets

den entscheidenden Schritt voraus. Wenn Sie aus Ihrer bisherigen Basisbuchhaltungssoftware herausgewachsen sind oder Systeme mit nur geringem Innovationspotenzial einsetzen, finden Sie in Microsoft Dynamics NAV eine Lösung für Enterprise Resource Planning, kurz ERP, die Ihnen die Kontrolle über alle Aspekte Ihres Unternehmens gibt. So können Sie fundierte Geschäftsentscheidungen treffen und Ihre Margen und die Liquidität verbessern – wichtige Voraussetzungen für neues Wachstum und langfristigen Erfolg. Die hoch anpassbare Software zeichnet sich durch ein einfaches, vertrautes Bedienkonzept aus und wird nahtlos mit Ihren vorhandenen Systemen und Technologien verzahnt. Sie profitieren von einer ganzheitlichen Lösung, die Ihre Unternehmenssteuerung heute und in Zukunft zuverlässig und flexibel unterstützt.

**Nehmen Sie Kontakt mit uns oder Ihrem Microsoft Dynamics-Technologiepartner auf, um mehr über Microsoft Dynamics NAV 2013 zu erfahren. Lassen Sie sich zeigen, wie Sie Ihre Zukunft mit dieser ganzheitlichen Unternehmenssoftware von Microsoft gestalten.**

Weitere Informationen über Microsoft Dynamics NAV finden Sie unter: [www.microsoft.de/nav](http://www.microsoft.de/nav)